

Seseña

Municipio Sostenible e Integrador



Estrategia de Desarrollo Urbano Sostenible e Integrado

EDUSI: Estrategias de Desarrollo Sostenible e Integrado



Estrategia Europa 2020, del
Consejo Europeo

Estimular un **crecimiento inteligente, sostenible e integrador**

Oportunidad de financiación a través de fondos europeos



¿Qué significa Desarrollo Sostenible e Integrado?

RETOS URBANOS = Interrelacionados

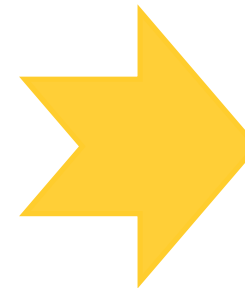
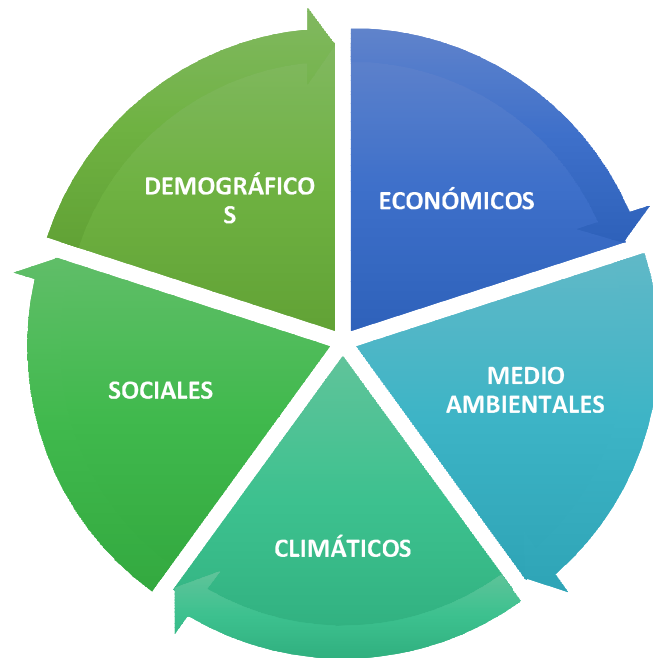

ENFOQUE INTEGRADO :

- Renovación física
- Promoción educación
- Desarrollo económico
- Inclusión social
- Protección Medio Ambiente



SÓLIDA COOPERACIÓN:

- ciudadanos locales
- sociedad civil
- economía local
- estamentos gubernamentales

La combinación de las capacidades y el conocimiento local es esencial **para identificar soluciones compartidas y lograr resultados sostenibles** y debidamente reconocidos.

MARCO ESTRATÉGICO COMÚN

Programa Operativo de Crecimiento Sostenible

Programa plurirregional

- Eje de **Economía Baja en Carbono**
- Eje **calidad del agua**
- Eje de **transporte sostenible**
- Eje de **Desarrollo urbano integrado y sostenible**



EJE DESARROLLO URBANO INTEGRADO Y SOSTENIBLE

OT2. Mejorar el acceso, el uso y la calidad de las TICs

OT4. Favorecer el paso a una economía de bajo nivel de emisión de carbono

OT6. Conservar y proteger el medio ambiente y promover la eficiencia de los recursos

OT9. Promover la inclusión social y luchar contra la pobreza

Delimitación Geográfica y Ámbito de actuación

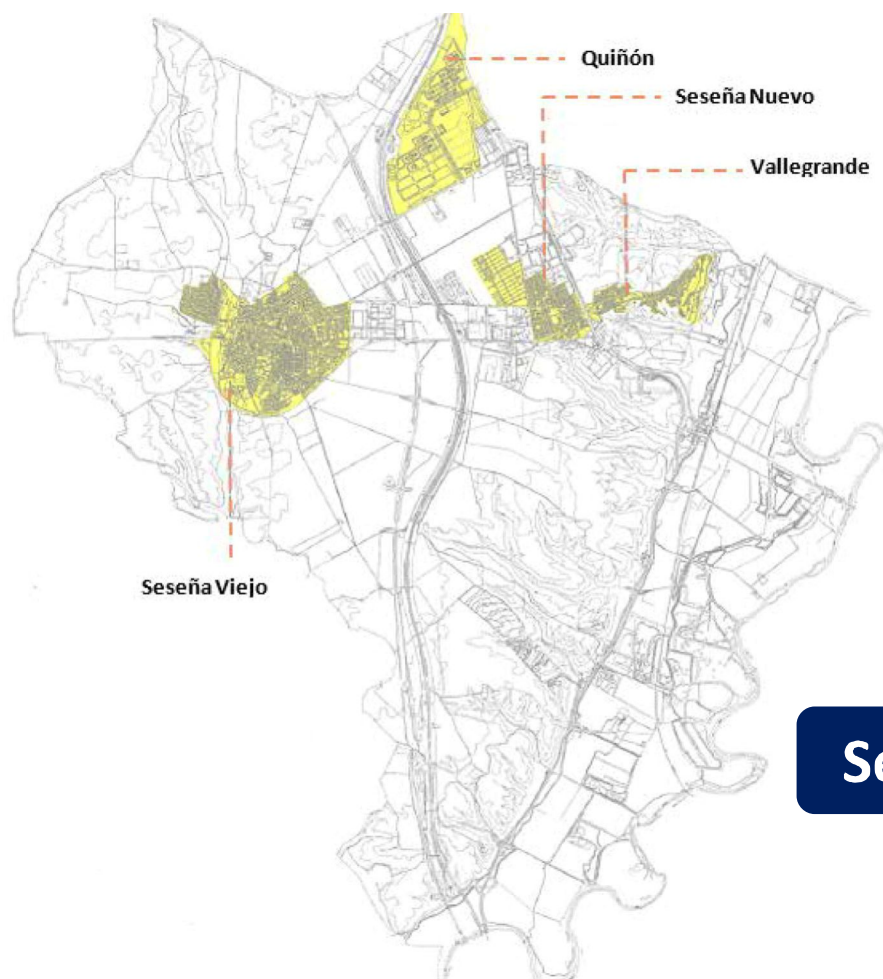

- Actuaciones transversales sobre el **CONJUNTO DEL ÁREA URBANA**
- Actuaciones sobre Red Policéntrica para **CREAR INTERCONEXIONES**

Actuaciones por zonas:

Seseña Viejo

Vallegrande

Seseña Nuevo

El Quiñón

Análisis Integrado

Parámetros Urbanos a analizar

-  Análisis físico
-  Análisis medioambiental y de las condiciones climáticas
-  Análisis energético
-  Análisis económico
-  Análisis demográfico
-  Análisis social
-  Análisis del contexto territorial
-  Análisis del marco competencial
-  Análisis de los instrumentos de planificación existente
-  Análisis de riesgos



ÁMBITOS	RETOS URBANOS	PARÁMETROS URBANOS									
		1	2	3	4	5	6	7	8	9	10
Económico	...										
	...										
	...										
Medioambiental	...										
	...										
	...										
Climático	...										
	...										
	...										
Demográfico	...										
	...										
	...										
Social	...										
	...										
	...										

Objetivo: conocer en profundidad las principales debilidades y amenazas que afectan al entorno urbano así como sus fortalezas, y los principales factores y claves territoriales de su desarrollo para abordar los múltiples retos, transformando éstos en oportunidades.

Necesidades identificadas

Se han identificado las necesidades y potencialidades del municipio y se han marcado los siguientes **objetivos estratégicos**:

Mejorar el **desempeño ambiental** del municipio, tanto a nivel de calidad del aire, como de ahorro en el consumo de recursos naturales o de prevención de la contaminación hídrica y del suelo

Realizar una transición de la **movilidad** del municipio hacia un sistema sostenible, que minimice su impacto y se adapte a las necesidades de la población

Seguir desarrollando el Camino hacia la **Smart City**

Adaptar los **servicios municipales** a las actuales y futuras condiciones demográficas y climáticas

Integrar en todas las actuaciones los objetivos transversales de **lucha contra la discriminación, el desarrollo sostenible y la mitigación del cambio climático**.

Reactivación de la **economía local**, a través de la promoción de **recursos turísticos** y desarrollo de la competitividad de los empresarios del municipio

Lucha contra la **Polarización Social**

Mejora de la eficiencia de las **infraestructuras**

Mejorar la seguridad del municipio en relación con el vertedero incendiado en mayo de 2016

Potenciar los recursos de Seseña tanto culturales, como ambientales, haciendo de éstos la base para el desarrollo de su identidad

Fomentar el **sentimiento de pertenencia** al municipio por parte de los ciudadanos



Líneas de actuación

Identificación de las líneas de actuación

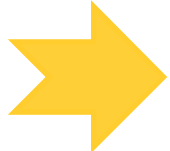

OT 2	OE 2.3.3	L1	FAVORECER LA MEJORA DE LOS SERVICIOS PÚBLICOS URBANOS A TRAVÉS DE LA DOTACIÓN TIC DE LAS DEPENDENCIAS Y EDIFICIOS DESDE LOS QUE SE PRESTAN
		L2	DESARROLLO DE APLICACIONES MÓVILES RELACIONADAS CON SERVICIOS PRESTADOS POR EL MUNICIPIO
		L3	DESPLIEGAR PLATAFORMAS DE GESTIÓN Y REDES PARA LA SMART CITY: REDES DE SENSORES, REDES DE ACTUADORES Y/O REDES DE COMUNICACIONES.
OT 4	OE 4.5.1	L4	ANILLO VERDE DE SESEÑA
	OE 4.5.3	L5	MEJORA DEL ALUMBRADO PÚBLICO Y LA EFICIENCIA DEL MISMO
OT 6	OE 6.3.4	L6	PROGRAMAS DE REHABILITACIÓN DEL PATRIMONIO HISTÓRICO, ARQUITECTÓNICO Y CULTURAL
		L7	DISEÑO Y PUESTA EN MARCHA DE PLANES DE REDUCCIÓN DEL RUIDO URBANO
	OE 6.5.2	L8	DISEÑO Y PUESTA EN MARCHA DE PLANES DE MEJORA DE CALIDAD DEL AIRE
OT9	OE 9.8.2	L9	REVITALIZACIÓN DEL ESPACIO PÚBLICO DE LAS COMUNIDADES URBANAS DESFAVORECIDAS, A TRAVÉS DE LA INFRAESTRUCTURA PARA REALIZAR ACTIVIDADES DEPORTIVAS O CULTURALES, ETC. EN PLAZAS Y OTROS LUGARES PÚBLICOS
		L10	REGENERACIÓN ECONÓMICA Y SOCIAL DE BARRIOS DESFAVORECIDOS MEDIANTE LA REHABILITACIÓN DEL TEJIDO PRODUCTIVO Y COMERCIAL, LA REHABILITACIÓN DE MERCADOS Y COMERCIOS DE BARRIO, LA CREACIÓN DE CENTROS DE DÍA Y RESIDENCIAS, COMEDORES SOCIALES, BIBLIOTECAS, CENTROS DE ATENCIÓN SANITARIA E INSERCIÓN LABORAL, CENTROS CULTURALES, OFICINAS DE INFORMACIÓN Y ORIENTACIÓN A GRUPOS DESFAVORECIDOS; CENTROS DE FORMACIÓN PROFESIONAL, VIVEROS DE EMPRESAS, CENTROS DE ORIENTACIÓN A EMPRENDEDORES, ETC.
		L11	INSTALACIÓN DE INFRAESTRUCTURAS DEPORTIVAS Y DE OCIO

Cronograma de las actuaciones

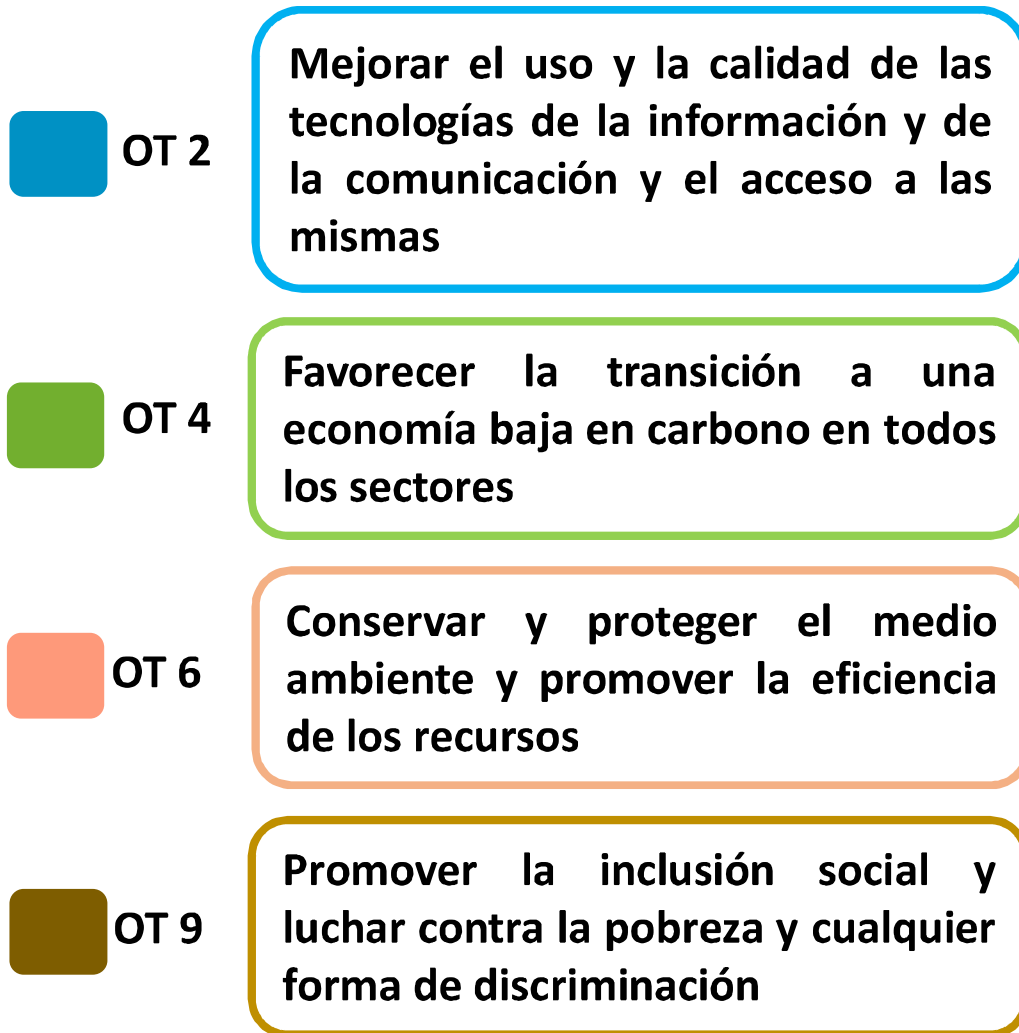

Cronograma de las actuaciones

OBJETIVO TEMÁTICO NUEVO

OT 3 **Mejorar la competitividad de las PYME**



Presupuesto

EVOLUCIÓN PRESUPUESTARIA ESTRATEGIA DUSI
SESEÑA (2017-2022)

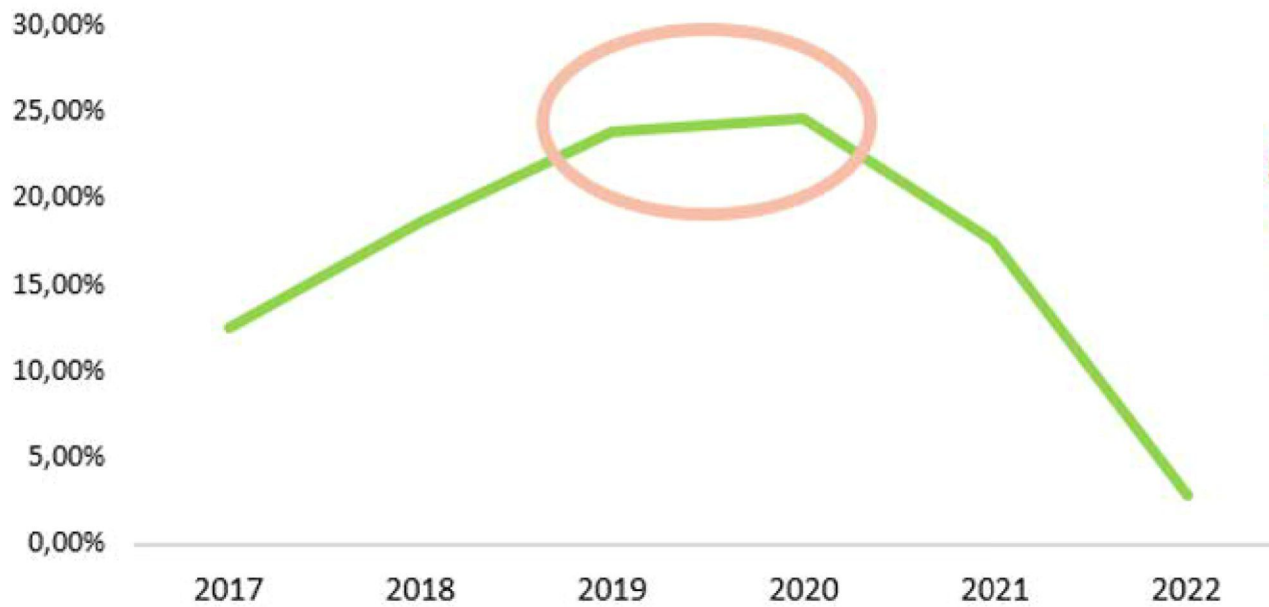

PRESUPUESTO TOTAL

3.695.125,00 €

**80% Financiado
por la Unión
Europea**

Participación ciudadana en la EDUSI

Importancia de aproximación estratégica integral y participativa



Compromiso del Ayuntamiento

Con los **ciudadanos como protagonistas**, Seseña espera superar sus dificultades para convertirse en un ejemplo de buenas prácticas para otras localidades con retos similares. Con este proyecto **el Ayuntamiento ha presentado una propuesta de futuro ilusionante para lograr un crecimiento sostenible, integrado e inteligente**; para crear una ciudad amable y acogedora, responsable y capaz de hacer frente a las condiciones climáticas, económicas y sociales que marcarán el camino del desarrollo sostenible en las ciudades europeas en los próximos años.

